MONTAILLEUR ACTUALITÉS

Décembre 2021

EDITO DU MAIRE

Dans un contexte particulier, limitant les rencontres, les réunions et retardant les prises de décisions, la nouvelle équipe municipale a pu retrouver cette année dynamisme et élan, nécessaires au bon fonctionnement de la vie de notre commune.

Nous avons concrétisé nos engagements tels que l'aménagement du Chef-Lieu, les constructions du bâtiment de stockage et du pont de l'Epigny et nous continuerons à nous projeter sur des projets innovants.

Le fil conducteur de tous ces projets étant toujours le bien être pour le bien vivre des habitants, la sécurité de tous, le lien social et la convivialité.

Bien que des contraintes et désagréments aient été occasionnés par ces nombreux chantiers, nous avons tout fait pour les minimiser et vous en informer.

Ainsi embelli et réaménagé, nous pouvons être fiers de ce nouveau « visage » qu'est notre village.

La situation actuelle nous a privés de ces instants si chaleureux que représentent les vœux du Maire, le repas des anciens, le repas champêtre, l'inauguration des travaux...Mais soyez-en sûrs, nous nous rattraperons !

Cette page d'actualités vous donnera un aperçu du travail mené par l'Equipe cette année afin de dynamiser Montailleur et de faciliter votre quotidien.

Je vous souhaite de joyeuses fêtes de fin d'année et vous donne rendez-vous pour l'occasion des Vœux de la Marie, samedi 8 janvier à 17h pour commencer cette nouvelle année dans la joie et la bonne humeur.

Bien amicalement

Jean-Claude SIBUET-BECQUET

AMENAGEMENT DU CHEF-LIEU

D'un lieu de passage, la commune a souhaité créer un lieu de rencontres, de promenades, de convivialité.

LES TRAVAUX

Commencés en août 2020, les travaux d'aménagement du Chef-Lieu se sont achevés en septembre 2021.
Après 3 mois d'usage, nous constatons avec satisfaction que les objectifs initiaux sont atteints, à savoir :

- Sécuriser les cheminements en évitant les conflits d'usage et créer des espaces partagés entre véhicules et piétons
- Renforcer les lieux d'échanges
- Aménager les zones autour de la maison des Associations pour faciliter l'organisation des évènements
- Optimiser les stationnements
- Dynamiser et moderniser un espace pour les plus jeunes avec une aire de jeux plus attractive. Cet espace rencontre un beau succès.

QUELQUES POINTS A AMELIORER

Il reste cependant quelques points de détails à finaliser :

- Création d'une rampe pour l'accès aux dernières marches de l'église
- Fiabilisation des marquages au sol
- Reprise par Enedis de l'alimentation électrique défaillante

BATIMENT DE STOCKAGE ANNEXE ECOLE

Les travaux de construction du bâtiment de stockage se sont achevés en août 2021. Il s'intègre parfaitement à son environnement.

Un local est attribué à l'association de chasse pour le marquage du gibier. Une partie au 1er étage est réservée pour le Sou des Ecoles pour le stockage du matériel. Le RDC et la moitié du 1er étage sont utilisés comme entrepôt pour le rangement du matériel municipal.

FINANCEMENT DE CES DEUX CHANTIERS

Un bilan financier sera établi lors du prochain bulletin, après avoir soldé les derniers marchés et perçu les subventions.

PONTS DE L'EPIGNY ET DU PRE BARBIER

Suite à la consultation des entreprises pour la réfection des 2 ponts de l'Epigny et du Pré Barbier, le choix de l'entreprise TP Manno a été validé par le Conseil Municipal pour un montant de 174 769 € HT.

LE PLANNING DE REALISATION

- Les travaux de réfection du pont de l'Epigny se sont déroulés en juillet/ août 2021.
- Les travaux de réfection et d'élargissement du pont du Pré Barbier sont prévus pour le printemps 2022

ECLAIRAGE PUBLIC

En 2018 la commune a fait établir un diagnostic des installations d'éclairage public de la commune par le SDES (Syndicat Départemental d'Energie de la Savoie).

En 2019, le bureau d'études Ombres et Lumières nous a assistés pour la mise en conformité des armoires et le renouvellement des luminaires, dans le respect des normes environnementales (basse consommation, pollution lumineuse….)

Vu la charge des travaux engagés, le dossier a pris du retard en 2021. Il sera finalisé en 2022.

SECURISATION DES ACCES AUX ABRI BUS

Abri bus de l'Epigny : Un cheminement piéton a été matérialisé à partir du carrefour de la Chagne.

Abri bus de Montailloset : Les travaux de sécurisation sont en cours. Des passages piétons traversants et le long de la RD seront sécurisés par des panneaux lumineux. La vitesse des véhicules sera limitée à 70 km/h et des radars pédagogiques seront installés. Les carrefours de la Tour et du Crêt seront éclairés.

BASSIN DE l'EPIGNY

Réfection du bassin de l'Epigny par le lycée du Grand Arc : Depuis plusieurs années, la commune travaille avec le lycée du Grand Arc pour la réfection des toitures des bassins. En 2021, le lycée a taillé et posé la charpente du bassin de l'Epigny, la couverture a été posée en corvée communale.

Merci aux bénévoles qui ont participé.

Coût : 4 521 € HT

NETTOYAGE DES CAPTAGES

Le nettoyage des captages d'altitude a été réalisé, comme tous les ans, par une équipe de bénévoles

Ces opérations permettent de mieux connaître notre patrimoine, créent et renforcent à la solidarité, tout en contribuant à la baisse des coûts de fonctionnement.

LES ENFANTS SUR LE MUR DE L'ECOLE

Les élèves de l'école ont posé pour la photographe Silvia Varcin.
Cette fresque égaye l'entrée du village par le sourire et la bonne humeur des enfants.

Merci aux enseignants pour leur participation, aux enfants et aux parents.
Graphiste : MAESTRO production — Albertville

Coût : 1 430 € HT

CHEMINEMENT DOUX

La commission travaille sur des cheminements doux reliant l'ensemble des hameaux de la commune. Une tournée de reconnaissance a eu lieu pour identifier les possibilités.

Un premier chemin reliant le départ de la Rouaz et la route du Pré Barbier a été ouvert.

EQUIPEMENTS SPORTIFS

Projet de city park au Chef-Lieu : A la suite de la réfection de l'aire de jeux du Chef-Lieu, les conseillers municipaux travaillent sur un projet ciblant les activités sportives pour les préados et ados.
Ce projet consiste à créer une piste pump track (pour vélo), bordée d'un parcours de promenade et de santé, et d'un terrain de sport collectif clos (city park).

Cet espace sportif sera implanté sur la partie nord du parc du Château, sur une parcelle cédée par Delta Savoie.

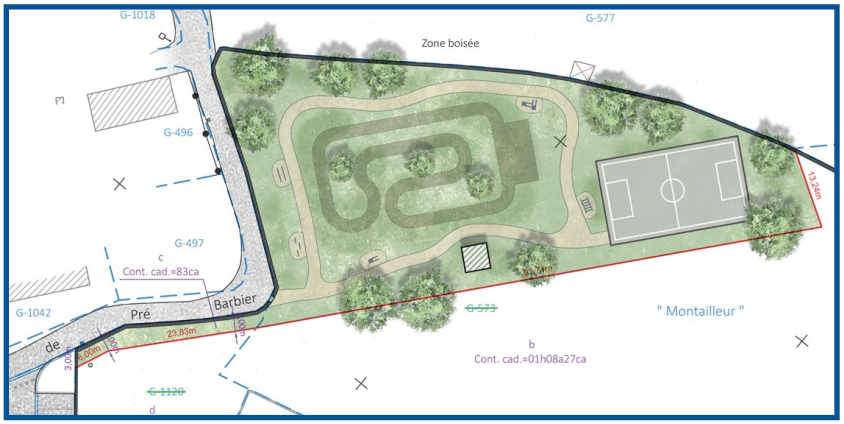

www.montailleur.fr
mairie@montailleur.fr
Mairie : 04 79 31 44 56
Arlysère Eau et assainissement : 04 79 37 14 34
Arlysère accueil : 04 79 10 48 48